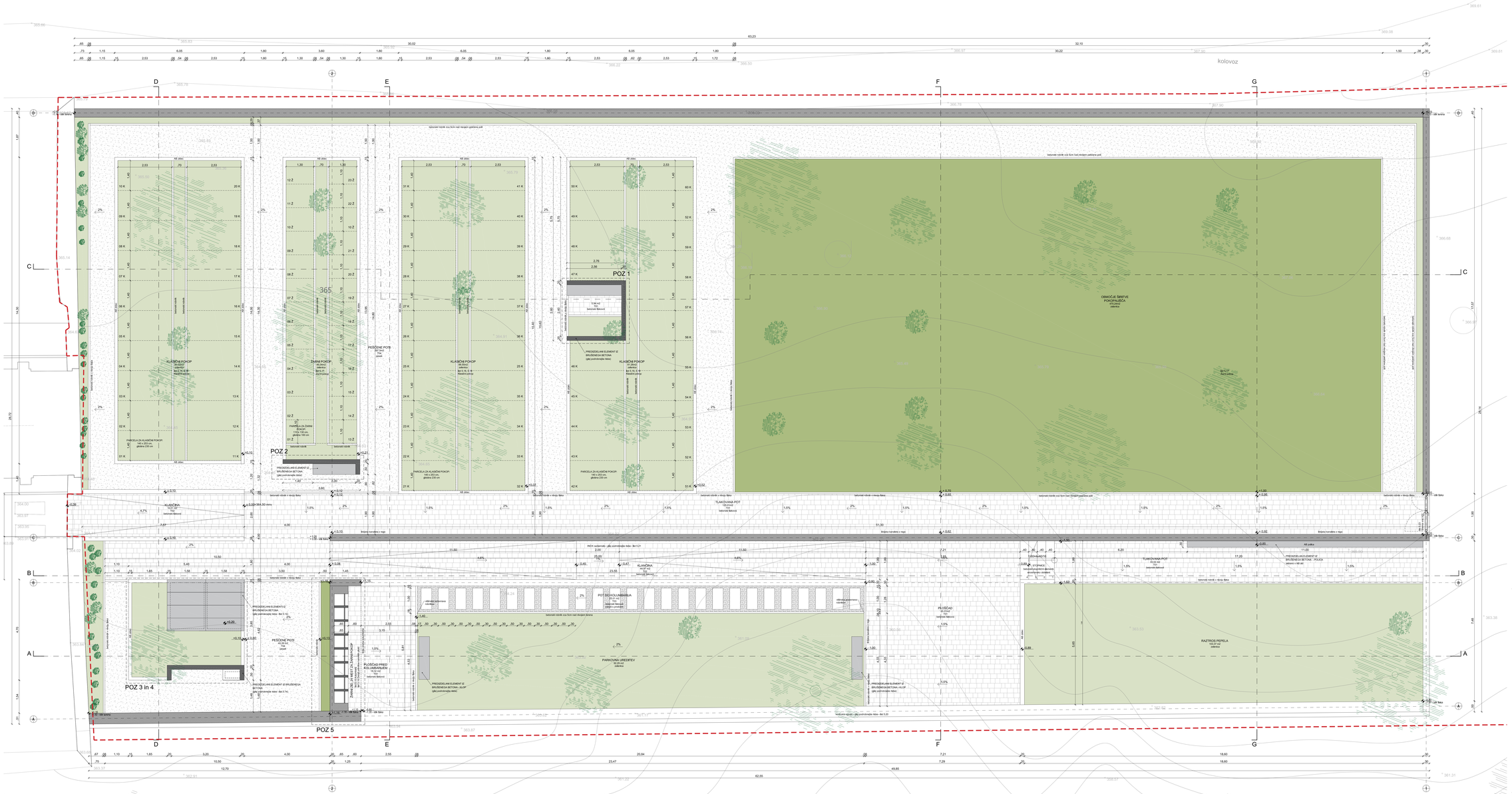

LEGENDA:

- ARMIRANI BETON
- PREDIZDELANI ELEMENTI IZ BRUSENEGA BETONA
- PREDIZDELANI ELEMENTI IZ BRUSENEGA BETONA / POGLED
- NASUTJE PROGOA
- UTRJENO NASUTJE DROBLJENCA
- BETONSKI TLAKOVCI
- ZELENICA
- ZELENICA / ZNAGNOTEV CVETOČI TRAVNIK

SESTAVE POHODNIH POVRŠIN:

TS1 - BETONSKI TLAKOVCI
(vrstno ureditev po izvedbenem načrtu)

- tlakovci (izvedba po izvedbenem načrtu - NOVO)
- fini mivkasti vezani prevlečni prevlečni
- posteljica (drobljenec 4-8mm) 5,0 cm
- nosilna plast (drobljenec 32-63mm) 40,0 cm
- drobljenec 8-32mm
- geo tkanina
- utrjen planiran teren

TS2 - BETONSKI TLAKOVCI NA KLAŠČNEM

- tlakovci
- fini mivkasti vezani prevlečni prevlečni 7,0 cm
- posteljica (drobljenec 4-8mm) 5,0 cm
- nosilna plast (drobljenec 32-63mm) 10 cm
- prerobljena odpadna betonska masa 40,0 cm
- drobljenec 8-32mm
- geo tkanina
- utrjen planiran teren

TS3 - POT DO KOLUMBARIJA

- tlakovci
- fini mivkasti vezani prevlečni 7,0 cm
- posteljica (drobljenec 4-8mm) 5,0 cm
- nosilna plast (drobljenec 16-32mm) 10 cm
- prerobljena odpadna betonska masa 40,0 cm
- drobljenec 8-32mm
- geo tkanina
- utrjen planiran teren

TS4 - UTRJENE PEŠČENE POTI
(vrstno ureditev po izvedbenem načrtu)

- drobljenec 4-8mm 5,0 cm
- drobljenec 8-32mm 8,0 cm
- prerobljena betonska masa 40,0 cm
- drobljenec 8-32mm
- geo tkanina
- utrjen planiran teren

Pri izvedbi 1 faze, ko na vrtu:

- 132 nasad za klasični pokop
- 57 nasad za žarni pokop
- 33 nasad za žarni pokop v Kolumbariju

Končna zasedba predstavlja:

- 51 nasad za klasični pokop
- 57 nasad za žarni pokop
- 33 nasad za žarni pokop v Kolumbariju

Elea IC, d.o.o., Dunajska cesta 21, SI-1000 Ljubljana
T +386 (1) 474 10 00, F +386 (1) 474 10 01, info@elea.si, www.elea.si, IŠS ID: 0521

Izvedbo projekta je potrebno izdelati skladno z načrtom. **Načrt je potrebno upoštevati v celoti (risbe, opisi in popisi)**, v primeru neskladij v projektu, je ponudnik ali izvajalec dolžan na to opozoriti odgovornega projektanta arhitekture.

Izvajalec je dolžan opozoriti na morebitno tehnično pomanjkljivost izvedbenih detaljov, risb, opisov ali popisov.

V sklop izvajalčeve ponudbe sodijo vsi delavniški načrti, ki jih pred izvedbo glede tehnične pravilnosti, zahtevane kakovosti in izgleda, potrdi odgovorni projektant arhitekture.

Kjer si opredeljenega izvedbenega industrijskega detajla ali izdelka, ga mora izvajalec pred izvedbo predstaviti, izbor potrditla odgovorni projektant arhitekture in investitor.

Vzorce vseh finalnih materialov je ponudnik dolžan predložiti projektantu v potrditev. Kjer so možne alternative v izbiri materiala (finalne obdoge površin, rajhove obdelave, vdini in nevdini pritrdilni materiali, podkonstrukcije, vzorci poklekov, okovje, obdelave stavbnega pohištva in podobno), je pred izvedbo obvezno predložiti vzorce, ki jih potrdila odgovorni projektant arhitekture in investitor.

- Vse višinske kote so relativne, glede na izhodiščno koto ± 0.00 = 364.50mnv

364.50 m = ±0.00

Objekt:

Pokopališče Smlednik

Investitor:
Občina Medvode, Cesta komandanta Staneta 12, 1215 Medvode

Vrsta vrednosti			Ime datoteke
Izdelovalec: Nataša Štrukelj, univ.dipl.inž.arh			ZAPS A 0772
Projektantska pisarna: Nataša Štrukelj, univ.dipl.inž.arh			ZAPS A 0772
Št. načrta: 190243-A	Naziv: ARHITEKTURA	Št. projekta: 190243	Vrsta projekta: PZI

Naziv risbe:
SITUACIJA
1. faza - ZA IZVEDBO

Vrsta risbe	Merilo	Datum
	1:50	Januar 2021
Št. risbe: **5.2**	Razlikovno: **za razpis**	Datoteka risbe: po recepciji